

# Release Notes

22-01-2021

## mTIME 5.9.1.2857

### Admin → Brugere → Bruger

Det er nu muligt at filtrere på enhedsnavn i kolonnen **Enhed**.

### Standardrapporter → Godkendelsesrapport

Rapporten viser nu igen data.

### Statistik → Statistik til HR-Løn

Rækkerne bliver ikke længere delt op på daglig basis, når **Statistik til HR-Løn** gemmes som Excel. Det gælder nu kun ved ferielønsregulering af samtidighedsferie.

## Kendte fejl

Forneden kan ses nogle relevante fejl, som vi allerede kender til, men endnu ikke er rettet. Disse har en midlertidig løsning, der kan bruges indtil fejlen er løst.

### Personaleledermenu → Rettigheder

Det er muligt at brugergodkende opgørelser for andre, selvom en bruger kun har fået tildelt 'SekretærRet' for en personaleleder.

Det skal bemærkes, at der bliver logget, hvem der brugergodkender opgørelser.

Fejlen gælder kun de klassiske sider.

### Statistik → Medarbejderstamkort

Det er ikke muligt at anvende statistikken Medarbejderstamkort.

### Midlertidig løsning

Søg stamdata frem via siden Bruger.

### Registreringer → Skema

Skjulte Alias bliver ikke skjult i skema.

Fejlen gælder kun de klassiske sider.

# Release Notes

22-01-2021

## Løsning

Vi anbefaler, at der i stedet anvendes de nye sider.

## Registreringer → Fravær

GEM knappen er GRÅ, hvis der i den øverste del af søgekriterierne er angivet en måned som er brugergodkendt, men i bunden af fraværsbilledet er angivet en periode som ikke er brugergodkendt.

## Midlertidig løsning

Sørg for at i der i den nederste del af skærbilledet angives en periode som er inden for søgekriterierne i den øverste del af fraværsbilledet og at måneden ikke er brugergodkendt.

## Registreringer → Skema

Skjulte Alias bliver ikke skjult i skema.

Fejlen gælder kun de klassiske sider.

## Løsning

Vi anbefaler, at der i stedet anvendes de nye sider.

## Registreringer → Fravær

Tallene i linje 2 står i timer og ikke i dage i meddelelsen, selvom opgørelseskonto er sat i dage, når der foretages en anmodning af samtidighedsferie, hvor der ikke er tilstrækkeligt på konto.

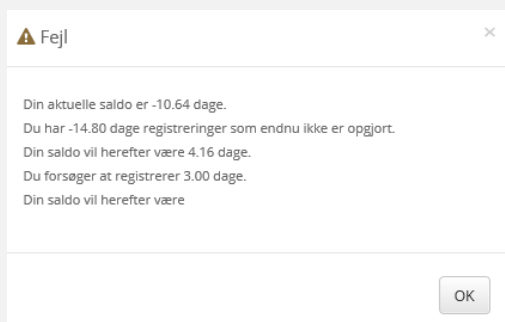

Der kan komme en meddelelse om, at der ikke er nok på kontoen, når brugeren ikke registrerer sin samtidighedsferie i kronologisk rækkefølge.

## Midlertidig løsning

Opret samtidighedsferien i kronologisk rækkefølge.

# Release Notes

22-01-2021

## Administratormenu → Brugere → Registrer for en anden

Siden **Registrer for en anden** virker ikke, den bliver ved med at indlæse.

Fejlen gælder kun de klassiske sider

### Midlertidig løsning

Anvend siden **Registrer for en anden** i de nye sider (Tandhjulet → Brugere → Registrer for en anden).

## Statistik → Tastebilag

Tastebilag understøtter ikke håndteringen af ferielønsregulering af samtidighedsferie.

### Midlertidig løsning

Anvend statistikken HR-løn med flueben i ferielønsregulering.

## Administratormenu → Opgørelseskonti → Konti → Samtidighedsferie

En medarbejder med en 4 dages arbejdsuge får kun trukket 1 feriedag, når medarbejderen afholder en feriedag, hvis opgørelseskonto er sat op til **Uge** i feltet **konvertering skal ske**:

### Midlertidig løsning

Sæt opgørelseskontoen op til **Dag** i feltet **konvertering skal ske**., således at der bliver trukket 1,25 dag, når medarbejdere med 4 dages arbejdsuge afholder 1 feriedag.