

Release Notes

31-05-2021

mTIME 5.9.4.3340

Rettigheder → Registrer for en anden

Det er nu muligt at få medarbejdere frem i **skift bruger** som almindelig bruger med rettigheden Registrer for en anden. Endvidere er det igen muligt at gemme fravær på siden Fravær med rettigheden Registrer for en anden.

Statistik → Statistik til HR-Løn ferielønsregulering

Der bliver nu angivet korrekt værdi i felt 3 ved ferielønsregulering af særlige feriedage, når emnetypen er 'SærligFridag' og lønkode 5062.

Kendte fejl

Forneden kan ses nogle relevante fejl, som vi allerede kender til, men endnu ikke er rettet. De fleste af disse har en midlertidig løsning, der kan bruges indtil fejlen er løst.

Personaleledermenu → Rettigheder

Det er muligt at brugergodkende opgørelser for andre, selvom en bruger kun har fået tildelt 'SekretærRet' for en personaleleder.

Det skal bemærkes, at der bliver logget, hvem der brugergodkender opgørelser.

Fejlen gælder kun de klassiske sider.

Release Notes

31-05-2021

Statistik → Statistik til HR-Løn → Ferielønsregulering samt SLS → SLS Engangslønde

Der angives ikke korrekt normtid på samtidighedsferie, når en medarbejder har normtidsskift anden dato end d. 1. i måneden. Alle de optjente dage i måneden med normtidsskift, angives med den gældende normtid sidst på måneden, og efterfølgende ferielønsregulering vil dermed ikke udregnes korrekt.

Eksempel

En medarbejder optjener i september og oktober 4,16 dages samtidighedsferie. Efterfølgende skifter medarbejderen normtid fra 37 timer om ugen til 32 timer om ugen pr. 16/11/2020.

Medarbejderen afholder 2 dages samtidighedsferie 5-6/11 og yderligere 2 dages samtidighedsferie 26-27/11. Dette efterlader en restsaldo på 0,16 dages samtidighedsferie.

Medarbejderen reguleres korrekt for de 2 dage afholdt d. 26-27.

Efter godkendelse af november burde medarbejderen have optjent 1,04 dage på normtiden 37 timer, og 1,04 dage på normtiden 32 timer.

I december afholder medarbejderen 2 dages samtidighedsferie.

Der burde reguleres for 1,2 dage, men der reguleres kun for de 0,16 dage.

Statistik → Statistik til HR-Løn → SLS_BegraensTimer samt SLS → SLS Engangslønde

Opsætningsmuligheden SLS_BegraensTimer fungerer ikke korrekt i Statistik til HR-Løn, på andre opgørelseskonti end konti opgjort i dage med udtræk til HR-Løn i timer.

I SLS Engangslønde virker SLS_BegraensTimer ikke for andre konti end samtidighedsferie.

I forbindelse med SLS_BegraensTimer for en medarbejder der afholder samtidighedsferie, angives Felt3 til 10000, og Felt3 afspejler derfor ikke den aktuelle optjeningsnorm.

Statistik → Statistik til HR-Løn → Samtidighedsferie

Når en medarbejder med en arbejdsuge på mindre end 5 dage afholder samtidighedsferie, trækkes korrekt saldo fra opgørelseskontoen, men i statistikken vises kun registreret timeforbrug.

Release Notes

31-05-2021

Eksempel

En medarbejder er ansat med en 4-dages arbejdsuge på 22,40 timer om ugen; med 5,6 timer om dagen. Når medarbejderen afholder 1 dags samtidighedsferie trækkes fra opgørelseskontoen 1,25 dage. Trækkes statistik til HR-Løn for perioden hvori medarbejderen har afholdt ferie, fremkommer rækken med 5,6 timer og ikke 7 timer.

Statistik → Statistik til HR-Løn

Når en opgørelseskonto er opgjort i dage, og med valg af dage i "HR-Løn udtrækkes i:" vises den på oversigten i statistik til HR-Løn med "X timer" i stedet for "X dage", for brugere der skifter normtid anden dato end d. 1. i måneden. Beløbet er korrekt, der er blot tale om en visningsfejl for angivelsen.

Registreringer → Skema

Skjulte Alias bliver ikke skjult i skema.

Fejlen gælder kun de klassiske sider.

Løsning

Vi anbefaler, at der i stedet anvendes de nye sider.

Registreringer → Fravær

GEM knappen er GRÅ, hvis der i den øverste del af søgekriterierne er angivet en måned som er brugergodkendt, men i bunden af fraværsbilledet er angivet en periode som ikke er brugergodkendt.

Midlertidig løsning

Sørg for at i der i den nederste del af skærbilledet angives en periode som er inden for søgekriterierne i den øverste del af fraværsbilledet og at måneden ikke er brugergodkendt.

Registreringer → Skema

Skjulte Alias bliver ikke skjult i skema.

Fejlen gælder kun de klassiske sider.

Release Notes

31-05-2021

Løsning

Vi anbefaler, at der i stedet anvendes de nye sider.

Registreringer → Fravær

Tallene i linje 2 står i timer og ikke i dage i meddelelsen, selvom opgørelseskonto er sat i dage, når der foretages en anmodning af samtidighedsferie, hvor der ikke er tilstrækkeligt på konto.

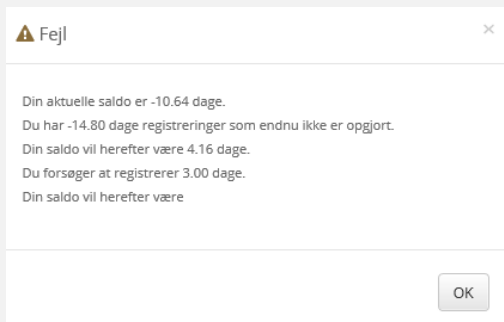

Der kan komme en meddelelse om, at der ikke er nok på kontoen, når brugeren ikke registrerer sin samtidighedsferie i kronologisk rækkefølge.

Midlertidig løsning

Opret samtidighedsferien i kronologisk rækkefølge.

Administratormenu → Brugere → Registrer for en anden

Siden **Registrer for en anden** virker ikke, den bliver ved med at indlæse.

Fejlen gælder kun de klassiske sider

Midlertidig løsning

Anvend siden **Registrer for en anden** i de nye sider (Tandhjulet → Brugere → Registrer for en anden).

Statistik → Tastebilag

Tastebilag understøtter ikke håndteringen af ferielønsregulering af samtidighedsferie.

Release Notes

31-05-2021

Midlertidig løsning

Anvend statistikken HR-løn med flueben i ferielønsregulering.

Administratormenu → Opgørelseskonti → Konti → Samtidighedsferie

En medarbejder med en 4 dages arbejdsuge får kun trukket 1 feriedag, når medarbejderen afholder en feriedag, hvis opgørelseskonto er sat op til **Uge** i feltet **konvertering skal ske**:

Midlertidig løsning

Sæt eventuelt opgørelseskontoen op til **Dag** i feltet **konvertering skal ske**;, således at der bliver trukket 1,25 dag, når medarbejdere med 4 dages arbejdsuge afholder 1 feriedag.

Klassiske administrationssider fra nyere browsere via Gammel administration ikonet

Flere af administrationssiderne virker ikke, når man tilgår siderne fra Chrome og andre nye browser.

Midlertidig løsning

Anvend browseren Edge i kompatibilitets mode eller Internet Explorer, når du skal tilgå administrationssiderne via **Gammel administration** ikonet.